

Mal for å legge til ny bane.

Må du legge til en ny bane i ditt skytterlag skal det gjøres på denne måten:

For å komme til skytebaneregisteret logger du inn på Mitt DFS på vanlig måte.

Klikk deg inn på Vk. Skytterlag

The screenshot shows the website 'Det frivillige Skyttervesen' with the user profile for Tonje G. Grønvold. A red box highlights the 'Trykk på Vk skytterlag' button. The profile information is as follows:

Information	Value	
Skytterlag Ringenke	Telefon +4747864737	E-post Tonje997@gmail.com
Adresse Hønen alle 2c 3515 HØNEFOSS	Klasse Klasse 4	Innendørs klasse Klasse 4
Presentasjon		

Min Profil

- Mine påmeldinger
- Personalia
- Mine resultater
- Mitt skytterlag
- Medlemskort
- Faktura

The bottom of the page features a navigation menu with the following categories:

Aktuelt nå	Verdt å vite	Om DFS	Skytteskole	Forsvaret	Opplæring
Nyheter	Lover og regler	Kontakt oss	#dfsungdom	Utdanning	Nyheter
Arrangementskalender	Personvern	Skytterkontoret	Nyheter	Skytebaner	Rekruttering
Arrangementer	Planer	Organisasjon	#dfsungdom-bloggen	Konkurranser	Fagstoff
Skytebaneguide	Protokoller	Historie	Fem på standplass	Heimevernet	Kurs og seminar
Resultater	Økonomi	Det frivillige Skyttervesen på 4 minutter	Brosjyrer	Støtt våre soldater	Øktarkiv og instruktørbank
Begivenheter og frister	Anlegg	Samarbeidsavtaler	Opptak fra LS	Eksterne linker	Skytteskole
Presidentens spalte	Juridisk bistand	Ungdomsarbeidet	Flere unge i feltløypa	Gjennomførte kurs for Forsvaret	Fokus på instruktøren
Norgestoppen - 100 på topp -	Media	Blå skytter	Nammo-konkurransen	Skyttere i førstegangstjeneste	Fokus på skytteskole
Skytterkontoret	Politisk	Søknad om medlemskap i skytterlag			Fokus på rekruttering
	Norsk Skyttetidende				Fokus på feltskyting
	IT-verktøy				

Klikk på skytebaneregisteret

www.dfs.no Nettstedskart Kontakt oss Frister Facebook Support Landskytterstevnet DFS Grasrot Skyttermarked A A

Det frivillige Skyttervesen
Forsvar, sport og god våpenkultur

DFS.no Skytterlagene Stevner

Aktuelt nå Verdt å vite Om DFS Skytteskole Forsvaret Opplæring Salg **Vk skytterl.** Vk saml. **Mitt DFS**

Rapporter Skytterlagsinfo Stevneoversikt Bidrag, skjema og søknader Abonnement NST Hjelp
Medlemmer Utvalg/verv Årsrapport Opplæring Frifond
Kontingentrutiner Merke- og kursoversikt Resultatoversikt Premieutbetalinger Skytebaneregister

DFS > Vk skytterl.

Vk skytterl.

- Rapporter
- Medlemmer
- Kontingentrutiner
- Skytterlagsinfo
- Utvalg/verv
- Merke- og kursoversikt
- Stevneoversikt
- Årsrapport
- Resultatoversikt
- Bidrag, skjema og søknader
- Opplæring
- Premieutbetalinger
- Abonnement NST
- Frifond
- Skytebaneregister**
- Hjelp

Verktøykasse skytterlag

Velkommen til Skytterlagets verktøykasse. Her kan du administrere dine medlemmer, skrive ut kontingent, registrere innbetalinger og mye mer.

Mer informasjon finnes under "Hjelp!", som du også finner i menyen over.

Klassesetting for 2020 ble kjørt 8. januar.

Nytt innmeldingsskjema for nye medlemmer finner du på: <https://www.dfs.no/innmelding/>. Søknader sendt inn finner du igjen her: <https://www.dfs.no/vkski/medlemmer/soknader/>

Du kan bytte skytterlag på medlemmer her: <https://www.dfs.no/vkski/medlemmer/bytt-skytterlag/>. Her behandler du også bytter fra andre lag.

Skytterlagets epost sjekker du på: <http://epost.skytterlag.no>. (Benytt eget brukernavn og passord for skytterlagets epost. Dette kan fås ved henvendelse til support@dfs.no.)

Nye Utvalg 2020:
Det er lagt til ett utvalg "Digital storviltprøve kontrollør". De som ligger i dette utvalget vil få tilgang til kontrollør app for storviltprøve (kommer april 2020).
Det er lagt til ett utvalg "Stevne admin". De som ligger i dette utvalget vil (i løpet av vinter 2020) få tilgang til kun Stevneoversikt under Vk skytterlag.

Unge **Eller her**

Trykk så på skytebaneregisteret her

Sjekk at banen din stemmer med det som står registrert i skytebaneregisteret.

....

Hvis ikke banen ligger inne så må du legge til en ny bane. Dette gjøres slik



Det frivillige Skyttervesen

Forsvar, sport og god våpenkultur

DFS.no Skytterlagene Stevner

Aktuelt nå Verdt å vite Om DFS Skytteskole Forsvaret Opplæring Salg **Vk skytterl.** Vk saml.

Rapporter Skytterlagsinfo Stevneoversikt Bidrag, skjema og søknader Abonnement NST Hjelp!
Medlemmer Utvalg/verv Årsrapport Opplæring Firfond
Kontingentrutiner Merke- og kursoversikt Resultatoversikt Premieutbetalinger Skytebaneregister

DFS > Vk skytterl. > Skytebaneregister

Velg landskrets: Viken I krets Velg samlag: Drammen Velg skytterlag: Asker

Skytebaneregister

Nyhet 25.02.2020. Du finner nå Lenken "Dokumentarkiv" til høyre for "Vis valgte anlegg". Her laster du opp relevante dokumenter: Eksempler er i prioritert rekkefølge: • Instruks • Fareområdeberegning • Kartskisse oversikt over baneanlegget • illustrasjonsplan • Støyberegning • Leiekontrakt • Reguleringsplan • Konesjjon • Samarbeidsavtaler

Tilgangsrettigheter:

Personer i samlaget i utvalg "107 skytebanekontakt" har tilgang til å redigere sikkerhetskontroll ekstern og intern.
Medlemmer i skytterlaget som ligger i utvalg "008 Banekomite" kan redigere sikkerhetskontroll intern.
Regionale skytebanekontakter har tilgang til alle lag i sin krets.

1-Skyteanlegg ute [Dokumentarkiv](#)

For type	SKYTEANLEGG-UTE	Navn på anlegg	Olledalen skyteanlegg
UTM-33 Nord	6643183	UTM-33 Øst	241203 <input type="button" value="Kart"/>
Gårdsnummer	17	Bruksnummer	2
Støykonsesjon	18.11.2010	Gitt av	3-Konsesjonsvilkår gjennom ko
Leiekontrakt fra/til		Rett til fornyelse	<input checked="" type="checkbox"/>
Eierforhold	Festekontrakt/Leieavtale	Grunneier	Sivit
Framleie	<input checked="" type="checkbox"/>	Arealplan status	Skytebane
Dato reguleringsplan	18.11.2010	Avtale forsvaret fra/til	
Dato politigodkjenning	01.01.2006	Instruks	01.06.2017
Generell info	Olledalen skytesenter driftes av Asker skytterlag i samarbeid med Asker Jeger og Fiskeforening og Asker skyteklubb (Pistolklubb) Skytterhuset driftes av et felles husstyre. Anlegget har støydempepe standplasser på 100 m, 200 m og Stang og felthurtig. Asker JFF har Trapbaner for haglekyting og jegerkyting m/rifle foregår fra skytterlagets 100 m standplass i regi av jegerutvalget i skytterlaget. Pistolklubben disponerer 25 m innendørs skytebane (grovkaliber) som disponeres		
Skytetider	Tirsdager 1200 2100 Onsdager 1500 2100 Torsdager 1200 2100 Lørdager 0900 1600 (med unntak av juli måned) Skyting på lørdager er ikke tillatt i juli måned.		

Skytebaner

Skytebane	UTM-33 N	UTM-33 Ø	Lengde	Komp.retn.	Ansvarlig bruker	Standplass type	Antall skiver	Nedlagt dato
200M	6643166	241139	200	359	SKYTTERLAGET	D-STØYDEMPET	16	Vis skudd Endre
100M	6643180	241168	100	10	SKYTTERLAGET	D-STØYDEMPET	10	Vis skudd Endre
STANG	6643156	241109	202	359	SKYTTERLAGET	D-STØYDEMPET	5	Vis skudd Endre
FELTHURTIG	6643156	241109	202	359	SKYTTERLAGET	D-STØYDEMPET	2	Vis skudd Endre
LERDUE-Trap2	6643297	241221	220	359	NJFF	D-STØYDEMPET		Vis skudd Endre
LERDUE-Trap 1	6643306	241265	220	359	NJFF	D-STØYDEMPET		Vis skudd Endre
PISTOL	6643158	241050	25	359	NSF	D-STØYDEMPET		Vis skudd Endre
ELGBANE	6643161	241084	100			D-STØYDEMPET		Vis skudd Endre

Velg hvilken type bane du skal legge til

Skytebaner

Skytebane	UTM-33 N	UTM-33 Ø	Lengde	Komp.retn.	Ansvarlig bruker	Standplass type	Antall skiver	Nedlagt dato
200M	6643166	241139	200	359	SKYTTERLAGET	D-STØYDEMPET	16	Vis skudd Endre
100M	6643180	241168	100	10	SKYTTERLAGET	D-STØYDEMPET	10	Vis skudd Endre
STANG	6643156	241109	202	359	SKYTTERLAGET	D-STØYDEMPET	5	Vis skudd Endre
FELTHURTIG	6643156	241109	202	359	SKYTTERLAGET	D-STØYDEMPET	2	Vis skudd Endre
LERDUE-Trap2	6643297	241221	220	359	NJFF	D-STØYDEMPET		Vis skudd Endre
LERDUE-Trap 1	6643306	241265	220	359	NJFF	D-STØYDEMPET		Vis skudd Endre
PISTOL	6643158	241050	25	359	NSF	D-STØYDEMPET		Vis skudd Endre
ELGBANE	6643161	241084	100	10	SKYTTERLAGET	D-STØYDEMPET		Vis skudd Endre

Legg til ny bane

Velg type bane her

Legg til skytebane

Skytebane ?

Ansvarlig bruker ?

UTM-33 Nord UTM-33 Øst ?

Standplass type ?

Lengde ?

Antall skiver ?

Type skiver ?

Kompassretning Nedlagt dato ?

[Avbryt](#)

Antall skudd pr. år pr. bane

År Antall skudd Grov Antall skudd Fin

Legg så inn koordinatene. Husk at koordinatene MÅ være i UTM-33

Skytebaner

Skytebane	UTM-33 N	UTM-33 Ø	Lengde	Komp.retn.	Ansvarlig bruker	Standplass type	Antall skiver	Nedlagt dato
200M	6643166	241139	200	359	SKYTTERLAGET	D-STØYDEMPET	16	Vis skudd Endre
100M	6643180	241168	100	10	SKYTTERLAGET	D-STØYDEMPET	10	Vis skudd Endre
STANG	6643156	241109	202	359	SKYTTERLAGET	D-STØYDEMPET	5	Vis skudd Endre
FELTHURTIG	6643156	241109	202	359	SKYTTERLAGET	D-STØYDEMPET	2	Vis skudd Endre
LERDUE-Trap2	6643297	241221	220	359	NJFF	D-STØYDEMPET		Vis skudd Endre
LERDUE-Trap 1	6643306	241265	220	359	NJFF	D-STØYDEMPET		Vis skudd Endre
PISTOL	6643158	241050	25	359	NSF	D-STØYDEMPET		Vis skudd Endre
ELGBANE	6643161	241084	100	10	SKYTTERLAGET	D-STØYDEMPET		Vis skudd Endre

[Legg til ny bane](#)

Legg til skytebane

Skytebane ?
 Ansvarlig bruker ?

UTM-33 Nord ?
 UTM-33 Øst ? [Kart](#)

Standplass type ?
 Lengde ?

Antall skiver ?
 Type skiver ?

Kompassretning
 Nedlagt dato ?

[Lagre skytebane](#) [Avbryt](#)

Antall skudd pr. år pr. bane

År
 Antall skudd Grov
 Antall skudd Fin
[Lagre skudd](#)

Legg til kordinater **NORD** her

Legg til kordinater **ØST** her

Er du usikker på hvor du finner koordinatene til din bane kan du gå inn på norgebilder.no så finner du koordinatene slik

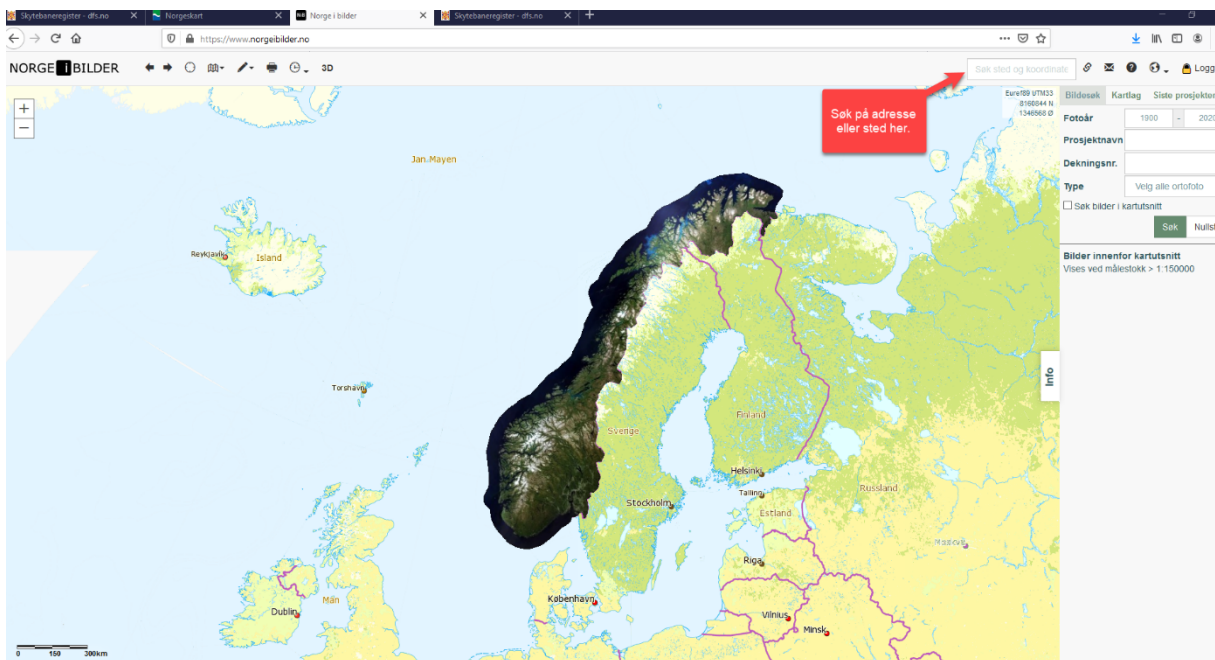

Koordinatene finner du oppe i høyre hjørne. Skyteanlegg ute skal registreres med koordinatene til skytterhuset, eventuelt 100m dersom hus mangler. 100m må da registreres både som skyteanlegg ute og som 100m med de samme koordinater. Det er skyteanlegg ute som vises på skytebaneguiden. Blir denne feil medfører det størst konsekvenser ved at besøkende kjører til feil sted. Har man flere skyteanlegg, registreres de øvrige på «annen lokasjon», eventuelt feltanlegg. Denne type registrering gir ikke veibeskrivelse på skytebaneguiden.

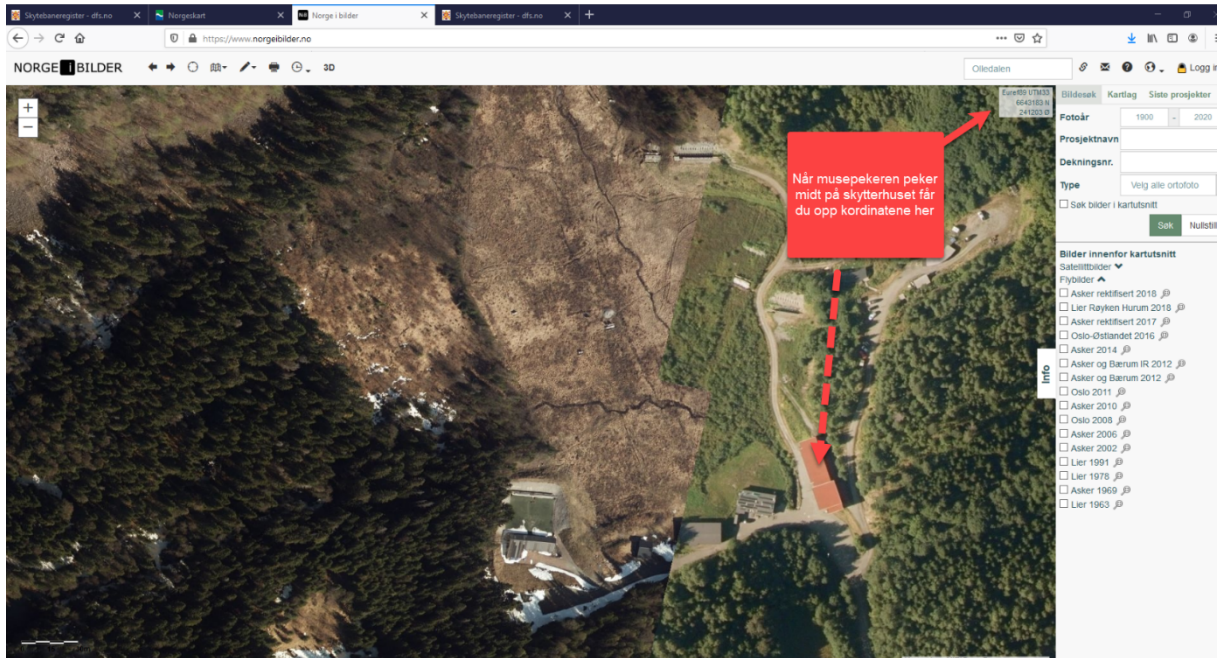

Registrer kompassretning. Det er ingen funksjon som viser dette i norgeskart eller Norgebilder. Prøv så godt som mulig å finne riktig kompasskurs ved måle deg frem på kartet. 0° er Nord, 90° er øst, 180° er sør, 270° er vest. Nord er alltid rett opp på kartet når du jobber på Norgeskart.

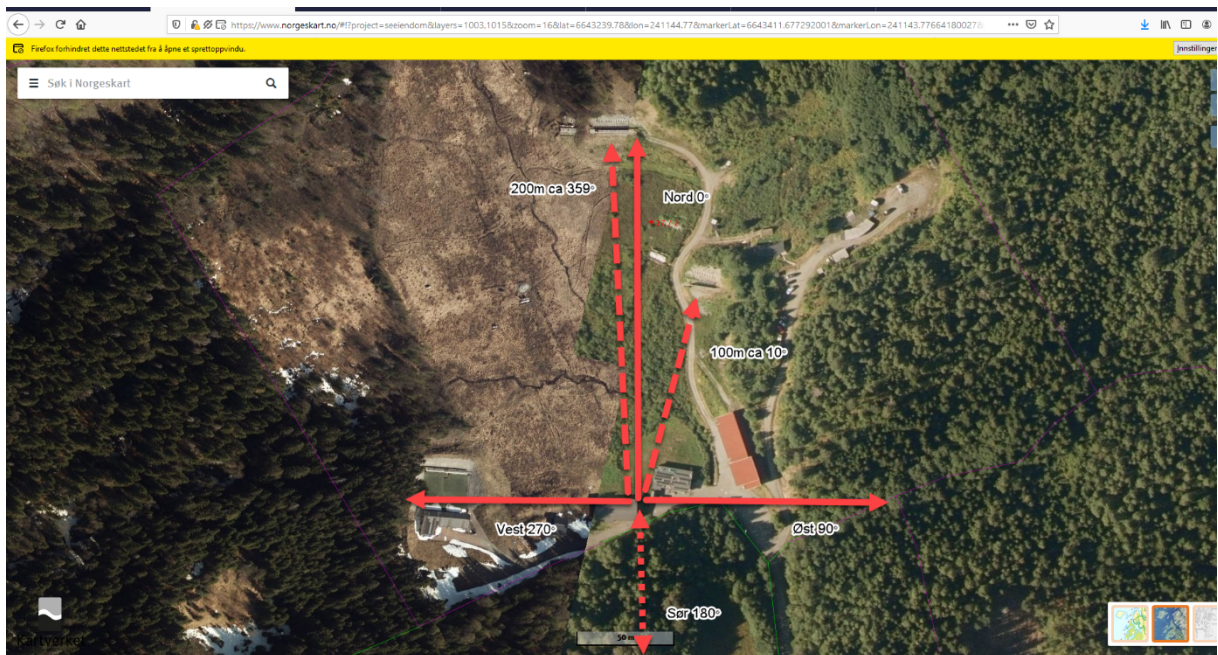

100m er ca 10° i kompassretning

Fylls å ut standplasstype, lengde på banen, antall skiver og type skive. Når alle feltene er fylt ut, trykker du på «lagre skytebane»

Legg til skytebane

Skytebane	<input type="text" value="100m-2"/>	<input type="text" value="1 Skytterlaget"/>
UTM-33 Nord	<input type="text" value="6643183"/>	UTM-33 Øst <input type="text" value="241203"/>
Standplass type	<input type="text" value="B Tak og delvis tette vegger"/>	Lengde <input type="text" value="2000"/>
Antall skiver	<input type="text" value="10"/>	Type skiver <input type="text" value="papp"/>
Kompassretning	<input type="text" value="10"/>	Nedlagt dato <input type="text"/>

Antall skudd pr. år pr. bane

Ar	<input type="text"/>	Antall skudd Grov	<input type="text"/>	Antall skudd Fin	<input type="text"/>	<input type="button" value="Lagre skudd"/>
----	----------------------	-------------------	----------------------	------------------	----------------------	--

Trykk her for å lagre skytebanen